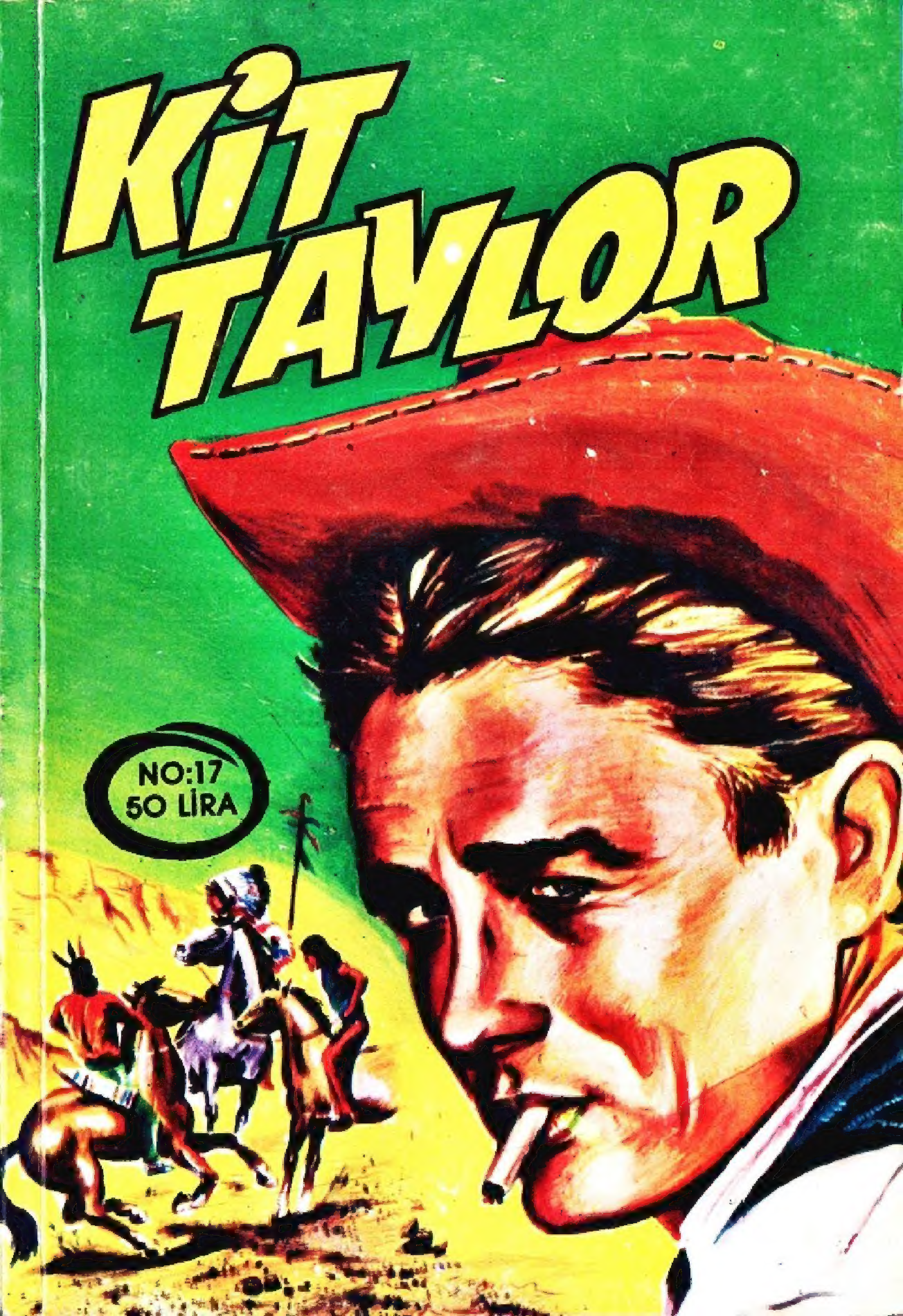
KİT TAYLOR
NO:17
50 LİRA

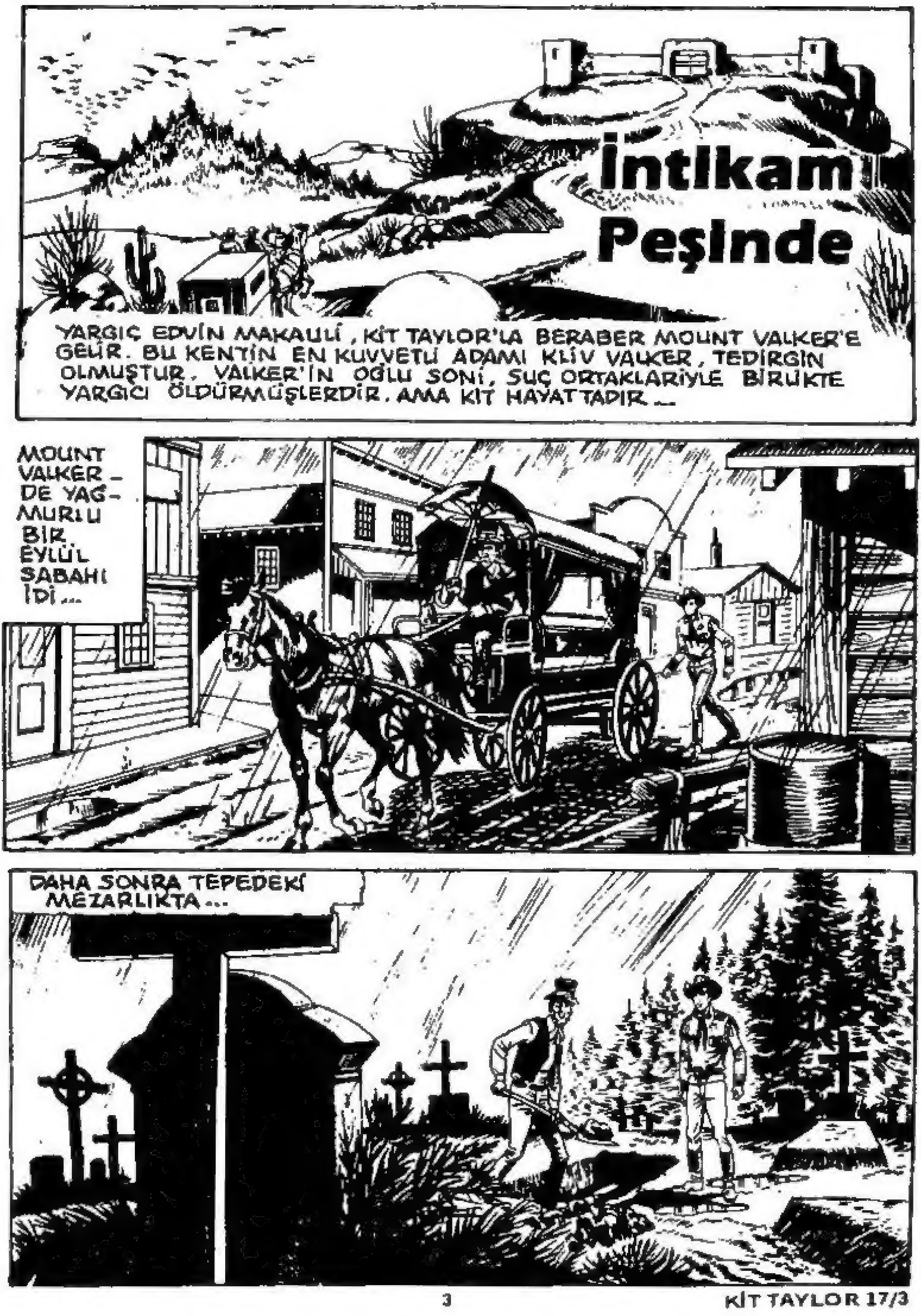
İntikam Peşinde
YARGIÇ EDVİN MAKAULİ, KİT TAYLOR'LA BERABER MOUNT VALKER'E GELİR. BU KENTİN EN KUVVETLİ ADAMI KLİV VALKER, TEDİRGİN OLMUŞTUR. VALKER'İN OĞLU SONİ, SUÇ ORTAKLARIYLE BİRLİKTE YARGICI ÖLDÜRMÜŞLERDİR. AMA KİT HAYATTADIR...
MOUNT VALKER-DE YAĞMURLU BİR EYLÜL SABAHI İDİ...
DAHA SONRA TEPEDEKİ MEZARLIKTA...

İŞTE OLDU! BU YAĞMUR ALTINDA ÇALIŞMAK ZOR.
AL...
SAĞOLUN.
ÇOK İĞRENÇ BİR İŞ! HERKES YARGICIN KENTE GÜVEN GETİR-DİĞİNİ BİLİYORDU.
FAKAT HİÇ KİMSE DE CENAZEYE GELME CESA-RETİNİ GÖSTEREMEDİ.
EYVAL-LAH!

BİRKAÇ GÜN SONRA MOUNT VALKER'İN YAKINLARINDA KUMLUK BİR ARAZİDE...
BANG! BANG!
SCRASH
ÇOK GÜZEL SONİ. YÜZ METREDEN ŞİŞEYİ VURMAK MARİFETTİR.
HER AN FORMDA OLMALIYIZ. KİT TAYLOR YAKINIMIZDA !..
HIMM!

BENCE GEÇEN GECE ONU ÖLDÜRMEMEKLE HATA ETTİK!
LAF!
ŞİMDİ DAHA ÇOK EĞLENECEĞİZ, ANLAMIYOR MUSUN?
O AYNASIZIN ELİNDE HİÇBİR DELİL YOK...
ONUN İÇİN KENDİSİ İNTİKAM ALMAK İSTEYECEKTİR...
HAH HAA! KARŞIMDA GÖRECEĞİM ANI DÜŞÜNÜYORUM DA...
ARKANI DÖN, SONİ VALKER!
HEEY! NE?

YÜZÜNÜ DÖN! ARKADAN ATEŞ ETMEM!
..SENİN GİBİ BİR ALÇAĞIN SIRTI BİLE OLSA YAPMAM SONİ VALKER!
HEEY! DELİRDİN Mİ ŞERİF? NEDEN ATEŞ ETMEK İSTİYORSUN?
ZAVALLI MAKAULİ'NİN ÖLDÜRÜLDÜĞÜNÜ DUYDUM. HER HALDE BENİ SUÇLAMIYORSUN...
O GECE ARKADAŞLARLA KUMAR OYNUYORDUK. SEN DE TANIKSIN DEĞİL Mİ DEREK?
EVET. TABİİ...

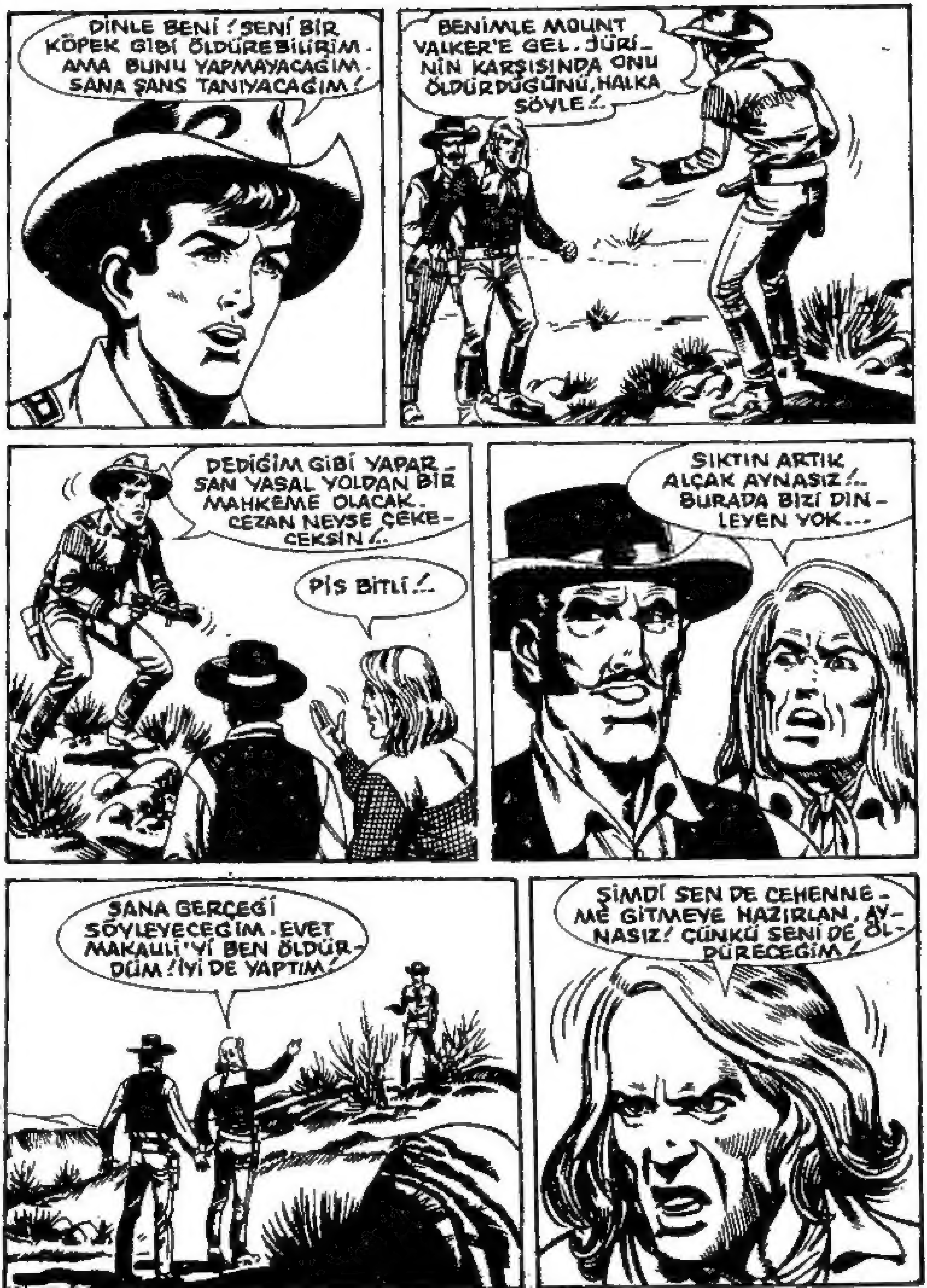
DİNLE BENİ! SENİ BİR KÖPEK GİBİ ÖLDÜREBİLİRİM. AMA BUNU YAPMAYACAĞIM. SANA ŞANS TANIYACAĞIM!
BENİMLE MOUNT VALKER'E GEL. JÜRİNİN KARŞISINDA ONU ÖLDÜRDÜĞÜNÜ, HALKA SÖYLE!..
DEDİĞİM GİBİ YAPARSAN YASAL YOLDAN BİR MAHKEME OLACAK. CEZAN NEYSE ÇEKECEKSİN!..
PİS BİTLİ!..
SIKTIN ARTIK ALÇAK AYNASIZ!.. BURADA BİZİ DİNLEYEN YOK...
ŞANA GERÇEĞİ SÖYLEYECEĞİM. EVET MAKAULI'Yİ BEN ÖLDÜRDÜM! İYİ DE YAPTIM!
ŞİMDİ SEN DE CEHENNEME GİTMEYE HAZIRLAN, AYNASIZ! ÇÜNKÜ SENİ DE ÖLDÜRECEĞİM!

BANG
BANG
ZIP
BANG!
BANG!
BANG!
BANG
BANG
BANG
BANG
BANG

LANET OLSUN !..
ZIP
BANG
BANG
CON! SENİ VUR-DU MU O ?..
AHH! BACAGIM !..
ZIP
OKEY YILANLAR! ŞİMDİ TAMAM!

ŞİMDİ BENİ EN YAKIN YARGICA KADAR İZLEYİN !.. KLIV VALKER'İN PARA YEDİRMEDİĞİ BİR YERE.
BU YÜZDEN ÜÇÜMÜZ UZUN BİR YÜRÜYÜŞ YAPACAĞIZ ! SİZİN KÖTÜLÜĞÜNÜZÜ GİRMEDİĞİ BİR KÖŞEYE KADAR...
YÜRÜYEMEM !.. AYAĞIMDAN VURDUN, ALÇAK !..
BACAKLARIN NE İŞE YARIYOR ?
BİLDİĞİM KADARIYLE YILANLAR SÜRÜNEBİLİR !..
KUDUZ KÖPEK !..
SİLAHIMLA BAŞA ÇIKAMADIN DİYE KAHROLUYORSUN !..
LANET OLASI !..

HADİ SONİ ! AL SİLAHINI !..
?
KİT TAYLOR, YERE DÜŞMÜŞTÜ.
FAKAT SİLAHINI ELİNDEN BIRAKMA-MIŞTI..
SOCK
ALÇAK! ALDIĞIN DERSLER YET-MEDİ Mİ ?..

BİTTİN
AYNASIZ ...!
BANG
BANG
BANG
AAAH!

MÜCADELE BİTMİŞ ETRAFI SESSİZLİK KAPLAMIŞTI...
ÖLÜM SESSİZLİĞİ...
SONİ ÖLDÜ! BÖYLE OLMASINI İSTEMEZDİM..!..
YARGIÇ MAKAULİ'NİN İNTİKAMI ALINDI. AMA SONİ, ÇOK GENÇTİ...
BELKİ DEĞİŞİR, YAPTIĞI HATALARI ANLAR, DÜZELTİRDİ...

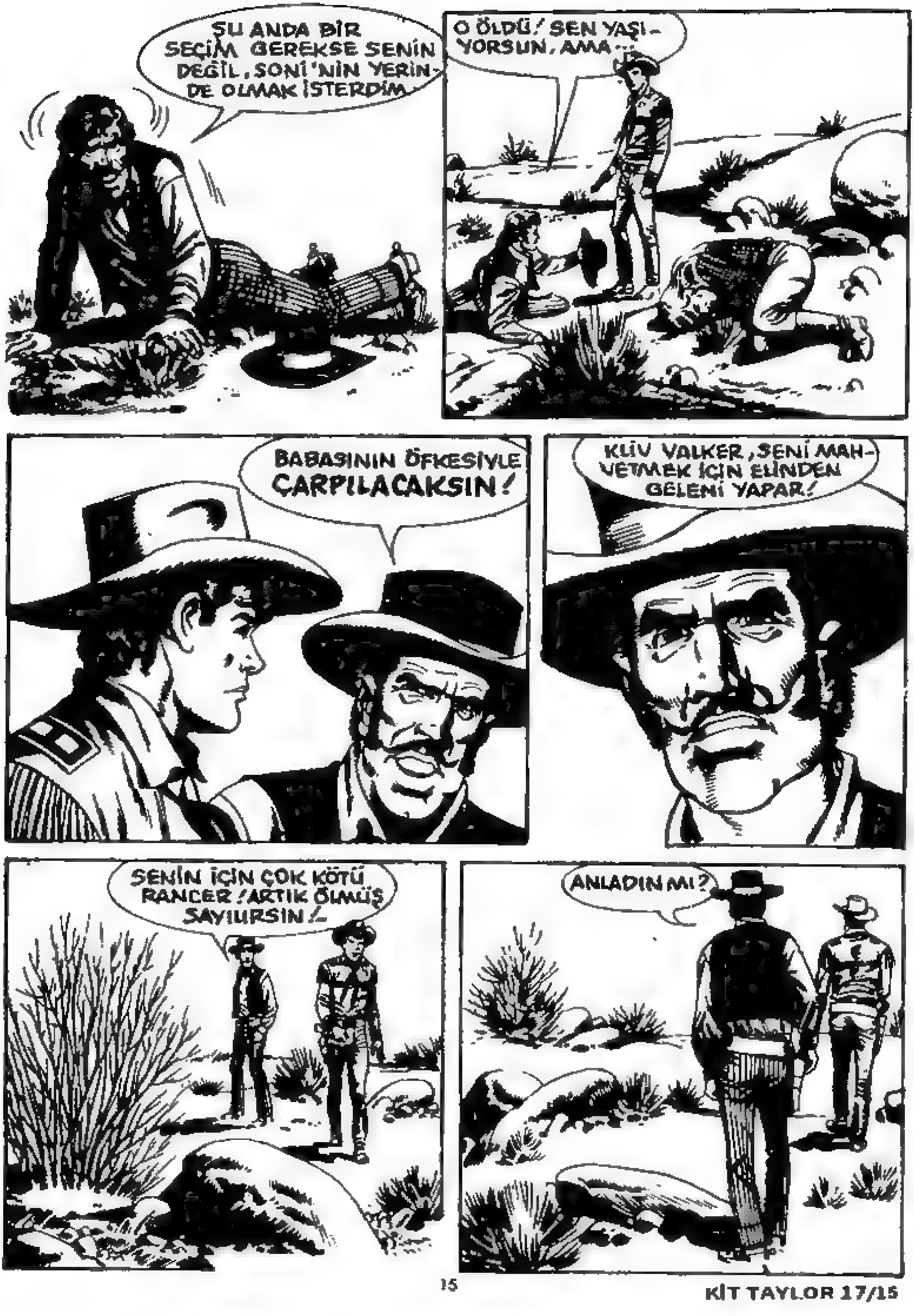
ŞU ANDA BİR SEÇİM GEREKSE SENİN DEĞİL, SONİ'NİN YERİNDE OLMAK İSTERDİM
O ÖLDÜ! SEN YAŞIYORSUN, AMA...
BABASININ ÖFKESİYLE ÇARPILACAKSIN!
KLİV VALKER, SENİ MAHVETMEK İÇİN ELİNDEN GELENİ YAPAR!
SENİN İÇİN ÇOK KÖTÜ RANCER! ARTIK ÖLMÜŞ SAYILIRSIN!
ANLADIN MI?

BİR HAFTA SONRA MOUNT VALKER'DEKİ MAHKEMEDE...
ŞİMDİ SONUCU AÇIKLIYORUM!..
DELİLLERİ GÖRDÜK-TEN VE TANIKLARI DİNLEDİKTEN SONRA...
ADALETE UY-GUN BİR KARARLA BU MAHKEME...
..KİT TAYLOR'U SUÇLU BULDU!..

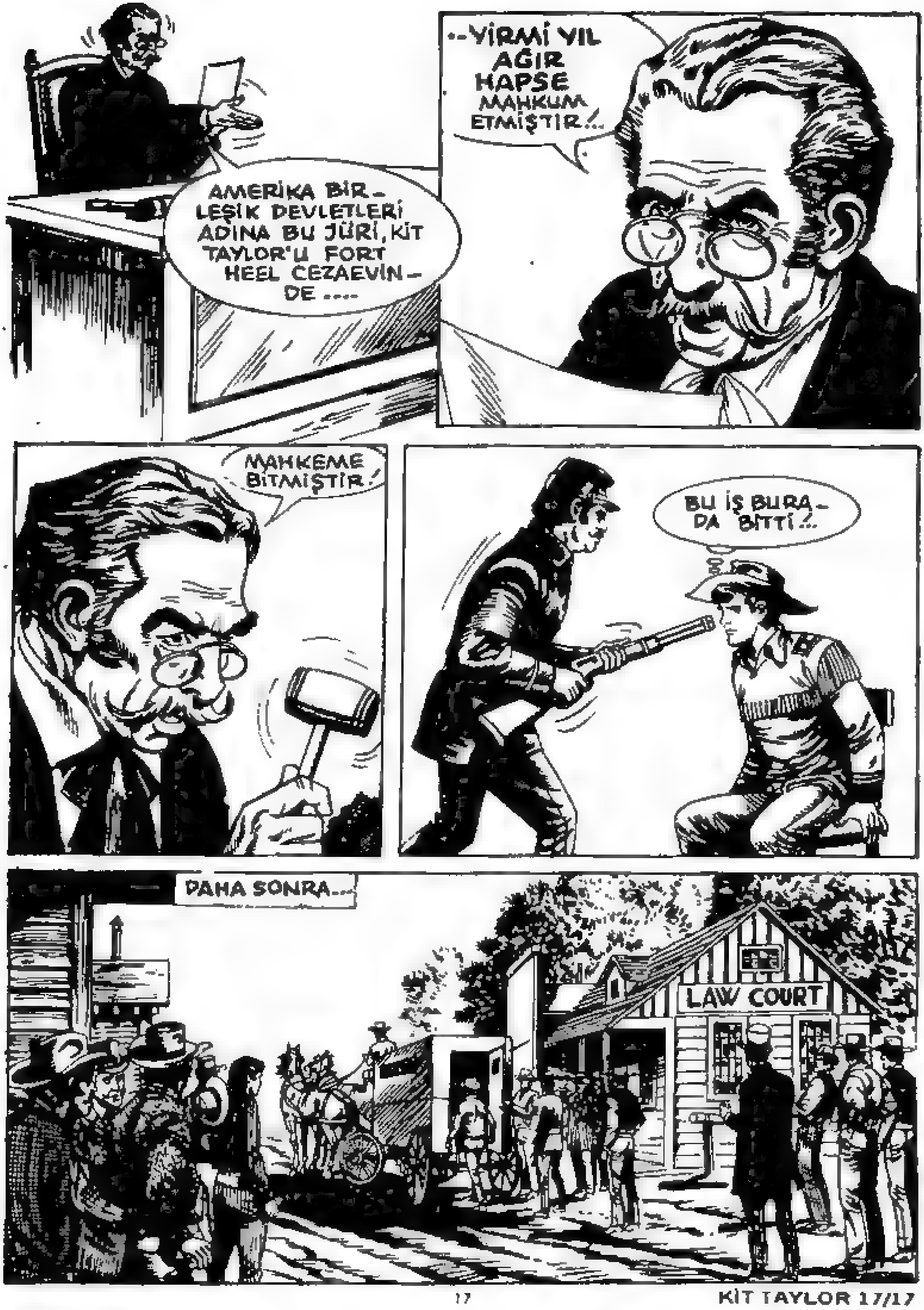
AMERİKA BİRLEŞİK DEVLETLERİ ADINA BU JÜRİ, KİT TAYLOR'U FORT HEEL CEZAEVİNDE....
..YİRMİ YIL AĞIR HAPSE MAHKUM ETMİŞTİR!..
MAHKEME BİTMİŞTİR!
BU İŞ BURADA BİTTİ!..
DAHA SONRA...
LAW COURT

HADİ!
SLOP
YÜZÜNÜ ASMA ARKADAŞ! SENİ ÖLDÜREBİLİRLERDİ.
EVET. KLİV VALKER-İN BENİ CANLI İSTEDİĞİNİ BİLİYORUM.
HER HALDE FORT HEEL-DE GEÇİRECEĞİM GÜNLERLE İLGİLİ BİR ŞEY OLMALI, BEYEFENDİNİN AKLINDA.
HAH HAH HAA! GALİBA BİLDİN...
GÜLÜYORSUN, DEĞİL Mİ? MAHKEMENİN SAHTE OLDUĞUNU BİLİYORDUN...

JÜRİDEKİ ADAMLARI VALKER TOPLAMIŞTI...
ALEYHİMDE TANIKLIK YAPANLARIN TÜMÜ DE YALANCI TANIKLARDI...
YALANCI MAHKEMENIN BENİ YARGILAMASININ DA YASAL BAKIMDAN HİÇ DEĞERİ YOK...
BUNLAR BOŞ LAF OĞLUM... SEN VE YARGIÇ MAKAULİ BURAYI DÜZENE SOKMAYA GELMİŞTİNİZ AMA....
MOUNT VALKER'İN KADERİ KLIV VALKER'İN ELİNDEDİR.
SEN DE ONUN OĞLUNU ÖLDÜRDÜN. ŞİMDİ SENDEN ÖÇ ALMAK İÇİN YAŞAYACAK.

BİRKAÇ DAKİKA SONRA ...
?
DUR !..
SUÇLUYU ÇIKARIN. BAY VALKER KONUŞMAK İSTİYOR ...
ZAFERİNİZİ KUTLAMAYA MI GELDİNİZ VALKER?
NE ZAFERİ ?.. DAHA EĞLENCE BAŞLAMADI BİLE.
FORT HEEL'İN KAPILARI ARKANDAN KAPANDIĞINDA SENİN İÇİN İNTİKAM SAATİ DE BAŞLAYACAK !..

SENİ NEDEN HAYATTA BIRAKTIĞIMI BİLİYOR MUSUN
AZ ÇOK...
ÇEKECEĞİN İŞKENCELERİN ACISINI HER SAAT, HER DAKİKA TADABİLMEN İÇİN.
ŞİMDİDEN, BİR DAKİKA BİLE RAHAT ETMEMEN İÇİN TÜM EMİRLERİ VERDİM...
SENİ DOĞDUĞUN GÜNE PİŞMAN EDECEĞİM, KİT TAYLOR...
ZAVALLI BİR DELİSİNİZ SİZ!..
SİZE ÇOK ACIYORUM!..
ALÇAK!..
CIACK

ONU GÖTÜR ÖLDÜRMEDEN !.. ÇABUK !..
GİDELİM OĞLUM !..
TUTUKLUYU DOĞRUCA ERNİ TORALD'A GÖTÜRECEKSİNİZ. BAY VALKER'İN EMRİ !..
YARIM SAATE KADAR MALI TESLİM EDERİZ !..
HADİ ! SON DURAK FORT HEGL !
SLOP
HADİ ARSLANLA-RIM HADİ !..

DAHA SONRA
GELDİK OĞLUM! SENİN İÇİN ÇOK ÜZGÜNÜM!..
TUTUKLUYU DOĞRUDAN DOĞRUYA MÜDÜRE TES-LIM EDECEĞİM!..

MÜDÜR BURDA!.. FORT HEEL'E HOŞGELDİN, KİT TAYLOR!..
DEMEK ÜNLÜ RANGER SENSİN HA!.. HAH HAH HAA! İYİ BİR GENCE BENZİYORSUN. HATLARIN DA DÜZGÜN.
BİZ SENİ ADAM EDERİZ OĞLUM! ZİNCİRLERİ GETİRİN!..
İŞTE, BU İLKİ!.. GERİSİ SONRA GELECEK!..
SİZİ UYARIYORUM TORALD! BENİ KANUNSUZ OLARAK YARGILADILAR. SİZ DE KÖTÜ DAVRANIRSANIZ HESAP VERMEK ZORUNDA KALIRSINIZ.
ALÇAK KÖPEK!..

BİR DAHA BENİMLE ASLA BU ŞEKİLDE KONUŞMA !..
ÜZMEYİN CANINIZI BAYIM !..
BAĞIRMAKTAN DA VAZGEÇİN. RAHATSIZ OLDUM !
LANET OLSUN !..
BEN SENİ !..
SIKTINIZ ARTIK, APTAL ADAM !
BINIRI AŞTI BU !.. TERRİ !.. KAMÇIYI GETİR !..
BİRAZ SONRA.
HAH HAA !.. BUNUN TADINI ŞAHSEN TATMAK İSTİYORUM !..
ZAVALLI BİR TİLKİ, BURADA KİMİN EMİR VERDİĞİNİ ANLAYACAK !

HAZIR MI-SIN BU İŞE KİT?..
PALYAÇO!
İLKÖNCE BUNUNLA BAŞLAYAYIM!
SCIAK
SONRA BU!
SCIAK
VE BU!..
SCIACKK!
YİNE BU!..
DAHA SONRA.
ÇOK TERLEDİM! AMA İNSAN TATMİN OLUYOR!
BAYILDI!..
BÜTÜN SIRTI YARA İÇİNDE!

ONU HÜCREYE GÖTÜR!
ŞEY...
FAKAT ORADAKİ RUTUBETTE...
DEDİĞİM GİBİ YAP APTAL!..
ÇABUK KAPAĞI AÇ! BU ALÇAK ÇOK AĞIR!..
HAYDİ! ATALIM İÇERİYE!..

ATTIKLARI YER, CEZAEVİNİN EN DİBİNDE BULUNUYOR-DU. KARANLIK VE RUTUBET-LİYDİ...
FARELER VARDI.
MM!..
OH!.. NERE-DEYİM? AH!.. SIRTIM!..
YAPAMAYA-CAĞIM! YAŞA-YAMAYACAĞIM!

BU KEZ HER ŞEY BİTTİ..!
HER ŞEY BİTTİ..!
VE O GECE...
BAY VALKER, ERNİ'DEN MEMNUN DEĞİL...
CANI CEHENNEME! NE İSTİYOR BENDEN?
RANCER, OĞLUNU ÖLDÜRMÜŞ. BEN DE ONU KAMÇILADIM. MEMNUN OLMASI GEREK.
ASLINDA BANA TEŞEKKÜR ETMELİ.
HİÇBİR ŞEY ANLAMADIN, ŞEYTANIN BOYNUZU.

VALKER, RANCER'İ CANLI İSTİYOR, ANLADIN MI ?..
ONU ANCAK KENDİSİ ÖLDÜREBİLİR...
BUGÜNE KADAR YAPMADIYSA ONUN ÇEKTİKLERİNİ YUDUM YUDUM TATMAK İSTEMESİNDEN !..
ÖYLEYSE NE YAPAYIM ?
ONU HÜCREDEN ÇIKARIP TEDAVİ EDECEKSİN.
DÜZELİR DÜZELMEZ DE MADENE YOLLAYACAKSIN !.. VALKER ONU GÖRMEYE GİDECEK !
BİZİM ŞEF BİRAZ SADİST, DEĞİL Mİ ?..
BU ANCAK ONU İLGİLENDİRİR. BİZİ DEĞİL...

ERTESİ GÜN FORT HEEL'DEKİ HÜCRELERDEN BİRİNDE...
DOKTOR! BU HAYDUTU İYİLEŞTİRİN! YARIN TAŞ KIRMAYA GİDECEK!..
HIMM.
ÇOK KÖTÜ DURUMDA! HİÇ OLMAZSA BİR HAFTA DİNLENMELİ...
OLMAZ! YİRMİDÖRT SAAT YETER DE ARTAR BİLE!..
DOKTOR, KİT'İN SIRTINDAKİ YARALARI TEMİZLEYİP SARDIKTAN SONRA...
ŞİMDİ DİNLENSİN. SONRA BİRAZ YEMEK VERİN.
BANA KALSA AÇLIKTAN GEBERSİN.

SUSADIM!..
İÇ!..
SAĞOL!..
ÇOK..ÇOK NAZİKSİN!
KIRMIZIDEV DÜRÜST BI-ÇAĞIN ARKA-DAŞIDIR

ADIMI BİLİYORSUN!
FORT HEEL'DE YERİN DİBİNDEKİ HÜCRELERE KADAR BAZI HABERLER SIZAR DOSTUM!
HERKES, KİT TAYLOR'UN BURAYA KLİV VALKER'İN EMRİYLE GELDİĞİNİ BİLİYOR.
HEPİMİZ BİLİYORUZ Kİ YILAN, SANA ÖZEL MUAMELE YAPACAKTIR!
YILAN MI?.. KİMDİR O?
CEZAEVİ MÜDÜRÜ ERNİ TORALD... BÜTÜN SÜRÜNGENLERDEN KÖTÜDÜR O YILAN!
ADINI DUYUNCA KIZILDERİLİLERİN EN İYİ ARKADAŞI OLDUĞUNU ANIMSADIM.
ONUN İÇİN BANA GÜVENEBİLİRSİN.
SAĞOL KIRMIZI DEV!

YEMEĞİNİZ GELDİ ÇOCUKLAR!..
BU GECEKİ ÇOK LÜKS... FASULYE ÇORBASI VE EKMEK. HA HA!
İÇERİ GİREN GARDİYAN, AYAĞI TAKILMIŞ NUMARASI YAPTI...
OH! VAY CANINA!
?
AH, NE YAZIK!.. ÇORBA DÖKÜLDÜ!
MECBUREN BU KÜFLÜ EKMEĞİ YİYECEKSİNİZ. ÜZGÜNÜM!
ALÇAK!..

NE DEDİN?
DEDİM Kİ...
SUS DÜRÜST BIÇAK.
SEN, MAVERİK!.. DUVARA ÇİVİLENMEDEN BURDAN GİT!
!!
SENİ VURURSAM KİMSE BANA BİR ŞEY DEMEZ!..
İSTERSEN DENE! VÜCUDUMDAKİ KURŞUNLA BİLE SENİ GIRTLAKLAYABİLİRİM!..
BİR AN TEREDDÜT EDEN GARDİYAN, SİLAHINI KILIFINA SOKTU.
VE ÇIKIP KAPIYI KİLİTLEDİ...
ALÇAKLAR!

BELLİ Kİ ÇORBAYI ÖZELLİKLE YERE DÖKTÜ O ALÇAK !..
AMA ONA ALÇAK DEMEN, DURUMU KÖTÜLEŞTİRDİ.
SUSMAK GEREK.
EVET, AMA AÇ KALDIK !..
KUWETİM YERİNE GELİYOR ! AMA ACIKTIM !
BUNA NE DERSİN DÜRÜST BIÇAK ?
FÜME BALIK ! VAY CANINA ! ŞAHANESİN KIRMIZI DEV !..

ERTESİ GÜN BİR GURUP TUTUKLU FORT HEEL - DEN DIŞARI ÇIKIYORDU...
EN YAKIN MADENE GÖTÜRÜLECEKLERDİ.
BU SABAH NASILSIN DÜRÜST BIÇAK?
SENİN SÜRP-RİZİN SAYESİNDE DAHA İYİYİM...
MADENDE BİRAZ ZORLUK ÇEKECEKSİN! İLK GÜN İNSANIN KAS-LARI ÇATLAYACAK GİBİ OLUR...
BAŞA-RIRIM!

HEEY ŞEF!.. NEDEN BU GENCE BİZİM ELBİSELERİMİZDEN VERİLMEDİ ?.
BELKİ ÇİZGİLİ ELBİSE SEVMİYORDUR.—
GERÇEĞİ Mİ İSTİYORSUNUZ BEYLER ? ARKADAŞIMIZ MİSAFİRDİR.
EĞER KAÇACAK OLURSA MAHVOLDUK DEMEKTİR!
ONUN İÇİN BAY TORALD RANCER ELBİSESİNİ DEĞİŞTİRMEDİ. SIRF GÖZDEN KAÇMAMASI İÇİN...
BİR DEFA DENESE BAY TAYLOR, O ZAMAN KÜMESTEN KAÇAN HOROZU NASIL YAKALIYORSAK AYNI YÖNTEMİ KULLANIRIZ...

DOĞRU DEĞİL ŞEYTAN AŞKINA!.. BEN KİMİM?
BELKİ DE BEN KAÇACAK OLURSAM, KİMSE BENİMLE İLGİLENMEYEBİLİR...
BEN DE ESKİ ELBİSEMİ İSTİYORUM! BENİM DE GURURUM VAR...
HAPSE GİRMEDEN ÖNCE NE YAPIYORDUN OTİS?..
CENAZE İŞLERİ... ÖLÜLERİN ALTIN DİŞİNİ ÇALARDIM
ŞEF! OTİS'İN CENAZE LEVAZIMATÇISI ELBİSELERİNİ GERİ VERİN...
ÇENENİZİ KAPATIN, İDAMLIKLAR!.. VE HIZLI YÜRÜYÜN!..

DAHA SONRA TAŞ OCAĞINDA...
TUM
TUM
İŞTE BAY VALKER! BURADAN SEYREDEBİLİRSİNİZ...
KİT TAYLOR İŞE BAŞLADI MI?
BAŞLAMAK ÜZERE...
ONA ÖYLE BİR İŞ VERDİM Kİ... MAKİNE BİLE OLSA KOLAY KOLAY KIRAMAZ!..

ORADA, AŞAĞI-DA! BAKIN!
İŞ BAŞINA RANCER! AL BU TAŞI BAKALIM! PARÇA PARÇA EDECEKSİN!
BU İŞİN NE ZAMAN BİTMESİ GEREK?
HEMEN... BİTİNCE BAŞKA İŞ VERECEĞİM.
BİR TANE... BİR TANE DAHA! GÜNEŞ BATINCAYA KADAR! HAH HAH HAAA!
SİNİRİMİ BOZACAĞIMI SANIYORSANIZ, YANILIYORSUNUZ!
BU SÖZÜM SİZE DE BAY VALKER!

VE KİT, ÇALIŞMAYA BAŞLADI...
TUMPF!
TUMPF!
TUMPF! TUMPF!
CRACK
VAY CANINA! HİÇ BÖYLE ŞEY GÖRÜLMEMİŞ!
BİRBUÇUK SAATTİR TAŞ KIRIYOR, EN UFAK BIR YORGUNLUK İZİ BİLE YOK. SANKİ GÜLÜN YAPRAĞINI YOLUYOR...

BİRAZ SONRA...
ÇABUK!.. DAHA ÇABUK!
SENİN CANINA OKUYACAĞIM, ALÇAK!..
TUMPF!
SIRTIMDA KAZ GİBİ BAĞIRMAKTAN VAZGEÇERSEN DAHA İYİ ÇALIŞACAĞIM!..
NASIL CESARET EDEBİLİRSİN ALÇAK? BURADA BEN EMİR VERİRİM!
NERDE İSTERSEM ORDA DURURUM!.. RAHATSIZ MI OLDUN?..
SİZİ UYARDIM BAYIM!
SCRASH
BENDEN GÜNAH GİTTİ!..

BİRKAÇ DARBE DAHA İN-
DİRDİKTEN SONRA...
TUMFF!
ELİNDEKİ BALYOZU KALDIRDI.
VE YILDIRIM HIZIYLE ERNİ TORALD'IN AYAĞINA İNDİRİVERDİ, KİT TAYLOR...
BENGH!
AAAHHH!
AHIAAA!!!
İMDAAAT!

BİRKAÇ DAKİKA SONRA...
ÇABUK ONU BAĞLAYIN! KAN ÇIKANA KADAR KAMÇILAYIN. SONRA YARALARINA TUZ BASIN VE GÜNEŞTE BIRAKIN.
FAKAT MÜDÜR?..
DEDİĞİMİ YAPIN İŞE YARAMAZLAR SÜRÜSÜ!..
HADİ! RANCERİ PAKET ETMEYE YARDIM EDİN...
BENİ KOLAY ELİNİZE GEÇİREMEYECEKSİNİZ!.. ANCAK ZOR KULLANMALISINIZ!..

LANET OLASI !..
TLAC
VAY CANINA!
HADİ! SIRA KİMDEY-SE GELSİN!..
SOCK!
AL! BÖYLE BAŞ-LAYACAĞIM!
ALÇAK KÖPEK!..

OUCH!
SDRENG
AFERİN!
ONLARIN KEMİKLERİNİ KIR!
BÜYÜK ADAMSIN DÜRÜST BIÇAK!
?
VAAY!

HAYIIIR!
O ALÇAĞA SALDIRIN! ŞEYTAN AŞKINA!
HAYDİ ÇOCUKLAR!
SOCK
SMACK

KÖPEK!
SENİ CANLI CANLI GÖMECEĞİM ALÇAK!..
HADİ, SIKI TUTALIM!..
LANET OLSUN! BU ASLANDAN DA KUVVETLİ...
KAMÇI! KAMÇIYI GETİRİN!..
BİR DAKİKA TORALD!..

BU KOMİK SAHNE UZUN SÜRDÜ!
??
KAMÇILAMAK YOK! ONU ÇABUK FORT HEEL'E GÖNDERİN!..
FAKAT...
HAYDİ, GİDELİM!..
TORALD'IN KALLEŞLİĞİ GÜNÜMÜ CEHENNEM ETTİ...

BİRKAÇ DAKİKA SONRA...
AFERİN OĞLUM!..
ONLARA KARŞI GELMEKLE ÇOK İYİ ETTİN!..
SENİNLE İFTİHAR EDİ-YORUM!
SAĞOL KIRMIZI DEV!
BİRAZ SONRA DÖNÜŞ YOLUN-DA...
ANLAMADIM. VALKER NİÇİN SENİ KAMÇILAMA-LARINI İSTEMEDİ?
ŞEFLE İLGİLİ DÜŞÜN-CELERİMDE BENİM DE KAFAM KARIŞTI...
BENİ HAPSE TIKMAK İÇİN ELİNDEN GELENİ YAPTI. SANKİ, BENİ KO-RUYOR ŞİMDİ DE...
HER NEYSE... KAFASINDAN GEÇEN NEYSE SO-NUNDA ÖĞRE-NİRİZ...

AYNI GECE FORT HEEL'DE...
TORALD, BUGÜN YAPTIKLARINDAN SONRA SENDEN ÖÇ ALACAKTIR...
BİLİYORUM. O ŞİŞKO HEM ALÇAK HEM DE GADDARDIR!
BU ARADA, SENİ NEDEN BURAYA HAPSETTİKLERİNİ SORMADIM...
KENDİ BÖLGEMDEKİ KIZILDERİLİLERİN NÖBETÇİSİ İDİM
SEBEP?
HALKIMA TÜCCARLAR, ARABALAR DOLUSU KAÇAK MAL SATIYORLARDI...
O ADAMI ÖLDÜRMEK İSTEMİYORDUM. AMA O SALDIRDI BANA...
FAKAT SOLUKYÜZLÜLERİN JÜRİSİ BENİ SUÇLADI. PİS BİR KIZILDERİLİYE KİM İNANIR?
KIRMIZI DEV!.. İKİMİZİN DE BAŞI BOĞAZIMIZA KADAR DERTTE!

ERTESİ SABAH...
GEL TAYLOR. BİR ZİYARETÇİN VAR!..
?
KİM OLABİLİR?
KOMUTANIM! BENİM KOMUTANIM!
KİT!..
OĞLUM! SENİN İÇİN NE KADAR ÜZÜLDÜM, BİLEMEZSİN!
SENİ İYİ GÖRDÜM. OYSA FORT HEEL'İN ŞÖHRETİ KÖTÜDÜR!..
KENDİMİ KORUYORUM KOMUTANIM!

KİT... SAKIN BEN DE BOŞ DURDUM SANMA, SON GÜNLERDE ...
HABER VEREBİLİRİM. SENİN İÇİN TAHLİYE KARARI ÇIKARTIYORUM!
YARGIÇ, SENİ TUTUKLADIKLARI EVRAKLARDA PEK ÇOK DÜZENSİZLİK BULDU...
SÜRE NEDİR?
BİR AYA KADAR TAHLİYE KARARI ÇIKACAK VE SERBEST KALACAKSIN!..
BU BİR AY İÇİNDE BAKALIM VALKER VE TORALD BANA NE YAPACAKLAR?

AYNI ANDA CEZAEVİ MÜDÜRÜ TORALD'IN ODASINDA ...
OOF!.. BU AYAĞIM, BENİ ACIDAN ÇILDIRTACAK!..
RANCERİ DÜŞÜNDÜKÇE HELE ...
HÜCRESİNE İNİP ONUN BEYNİNİ KURŞUNLA DOLDURMAK İSTİYORUM!
AĞLANMAKTAN VAZGEÇ TORALD! ŞEF GİDEREK SENDEN DAHA AZ MEMNUN OLUYOR.
DÜN MADENDE ÇOK GÜLÜNÇ DURUMA DÜŞTÜN.

O ÇOCUKLA İLGİLİ DAVRANIŞLARIN YÜZÜNDEN DEDİKODU YAYILACAK!..
LANET OLSUN!
BİR ŞEY DAHA VAR... PATRON TAHLİYE DAVASI İLE İLGİLİ BİR SÖYLENTİ DUYMUŞ.
BU DEMEK OLUYOR Kİ RANCER HER AN TAHLİYE EDİLEBİLİR...
BİR ÖNERİN VAR MI?
AKLIMDA BİR TASARI VAR...
ÖYLE BİR TASARI Kİ, SEVGİLİ KİT, BU İŞTEN ASLA KURTULAMAYACAK! HAH HAA!

ERTESİ GÜN...
HEY! KIPIRDAYIN! APARTMAN DEĞİŞTİRECEKSİNİZ!
NEREYE ATACAKLAR BİZİ?
HER HALDE İYİ BİR YERE DEĞİL. MÜDÜRLE İLİŞKİLERİN MEYDANDA!..
YER ALTINDAKİ HÜCRELERE DÜŞMESEK BARİ... ORADA KEMİKLERİMİZ SIZLAR!
YÜRÜYÜN! İKİ EVDE KALMIŞ KIZ GİBİ KONUŞMAKTAN VAZGEÇİN!..

İŞTE, GELDİK!..
GİRİN İÇERİ!..
HIMM! SARAY DEĞİL, AMA BİZİMKİNDEN DE FARKLI DEĞİL...
!
BİR GÖZ ATAYIM!
TAMAM! FORT HEEL'İN DIŞA BAKAN HÜCRELERİNDEYİZ.

MANZARAYI BEĞENDİNİZ Mİ?
ÖNÜMÜZDEKİ GÜNLERDE VE YILLARDA BERABER YAŞAYACAĞIMIZA GÖRE TANIŞSAK İYİ OLUR. ADIM ÇET MURÇİSON...
SONRA KİT VE KIZILDERİLİ DE KENDİLERİNİ TANITTILAR...
NEDEN İÇERİ GİRDİN ÇET?
AT ÇALIYORDUM. BİR GÜN KOVBOYUN BİRİ ENGEL OLDU. BEN DE ONU ÖLDÜRDÜM!
DOĞRUSU BEN DE PEK GÜNAHSIZ SAYILMAM!...
YİRMİ YIL HAPSE MAHKUM ETTİLER... KÖTÜ DEĞİL Mİ?
ÜZGÜNÜM ÇET. BELKİ BUNU HAKETMİŞTİN...

GEÇEN GÜNLERLE KİT VE KIRMIZI DEV, ÇET'LE ARKADAŞ OLMUŞ-LARDI...
HEEY, BU YEMEK DİGERLERİNDEN DAHA İYİ GİBİ.
ŞAŞIRMA KİT. GARDİ-YANLA ARKADAŞ OLDUM. ÇORBANIN İÇİNE BİRAZ ET KOYUYOR...
PEK ÇOK YERDE RANCERE YARDIM ETTİ ÇET...
SEN DİNLEN KİT. BİRAZ DA BEN ÇALIŞAYIM...
SAĞOL, ÇET...
SANA TÜTÜN AYIR-DIM BİRAZ, KİT...
KULLANMIYORUM ARKADAŞ. YİNE DE TE-ŞEKKÜRLER...

BİR GECE...
HEY KİT! UYAN!..
NE VAR ÇET?
HADİ KALK!
?
ŞU MASAYI KALDIRMAMA YARDIM ET!
UGH! NE OLUYOR?
BEN DE BİLMİYO-RUM...
BU DELİK DE NEDİR?..
BİZİ ÖZGÜR-LÜĞE GÖTÜRE-CEK YOL...

BENİ İZLEYİN !..
BİRAZ SONRA.
ŞİMDİ FORT HEEL'İ ÇEVİREN DUVARIN ALTINDAYIZ !..
NERDEN ANLADIN? BURADAKİ TAŞLAR-DAN MI?..
EVET. ÇOK ZOR, AMA TE-KER TEKER TA-ŞIMALIYIZ !..
ONDAN SONRA DA KUM-LU TOPRAK VAR. KAZ-MASI KOLAY OLUR.
BU TOPRAĞIN ÜSTÜNDE DE ÇA-YIR VAR.
ÇIKALIM BU-RADAN ! BOĞULA-CAĞIM !..

BEŞ DAKİKA SONRA...
BİR ŞEY ANLAMADIM. ÇIKARDIĞIN TAŞI NEREYE KOYUYORSUN?
SÖYLEDİM YA, GARDİYAN ARKADAŞIMDIR, DİYE...
ONA, BURAYA GİRMEDEN ÖNCE SAKLADIĞIM PARAYI VERMEYİ VADETTİM. ÇOK UZAKTA DEĞİL...
ŞİMDİ SÖYLEYİN... BANA YARDIM EDECEK MİSİNİZ?
PLANIMDA BİR AKSAKLIK OLMAZSA 48 SAAT SONRA SERBEST KALACAĞIZ!..
BEN KABUL ETMİYORUM ÇET...
?
BİR RANCER OLDUĞUM İÇİN KANUNA KARŞI GELMEK İSTEMİYORUM.

SONRA YAKINDA, HAKKIM-DA TAHLİYE KARARI ÇIKACAK !..
VAY CANINA FAKAT...
ÇARE YOK ÇET. BU İŞİ KAPA-TALIM BURDA
YA SEN KIR-MIZI DEV ?
BEN SENİNLE-YİM ÇET...
BENİ ANLAMAYA ÇALIŞ DÜRÜST BIÇAK ! BENİ HAKSIZ YERE TUTUK-LADILAR...
OKEY... AÇIKLA-MANA GE-REK YOK !..
BİR ŞEY SÖYLEYE-CEĞİM. KANUN ADA-MIYIM, AMA ....
..SİZİ İHBAR ETME-YECEĞİM !.
LANET OLSUN !
SAĞOL KİT. BİZE BU YETER !

DAHA SONRA MÜDÜRÜN BÜRO-SUNDA...
KİT TAYLOR KAÇMAYI REDDETTİ...!
VAY CANINA!
BÖYLE GÜZEL BİR PLAN NASIL REDDEDİLİR? APTAL, NAMUSLU LANET OLASI RANCER!
NEDEN ŞAŞIRDIN? DELİKANLI, MAHKE-MEYE GÜVENİYOR.
VE BİR AY İÇİNDE TAHLİYE OLACA-ĞINA İNANIYOR.
BU YÜZDEN FORT HEEL-DEN KAÇIP NEDEN TEH-LİKEYE GİRSİN?..

BU KEZ SENİNLE AYNI FİKİRDEYİM FRİSKO!
?
SEN HÜCRENE DÖN, ÇET!..
NEYE YARAR? RANCER ....
SUS APTAL!..
PLANI DEVAM ETTİR SEN! BIRAK DA GERİSİNİ BEN DÜŞÜNEYİM!..
ENİNDE SONUNDA DELİKANLI BUNU KABUL EDECEK!..
SİZ SÖYLÜYORSANIZ ELBETTE BİR NEDENİ VARDIR ŞEF!..

AYNI GÜN AKŞAM ÜZERİ KİT'İ ÇIKARTTI-LAR...
TORALD BEN-DEN NE İSTİYOR? AYAĞINI UNUT-TU MU?
SUS VE YÜRÜ!
AAAAAAH
?
İÇERDE NE OLUYOR?
SEN KENDİN GÖR. GİR İÇERİ!
HAYIR! YETER!
?

AH! AH! AH!
FFSSSSCCC
FSCCC!
ALÇAK!..
ACIYIN!..
ACIYIN!..
SPLAT

EVET ALÇAK!.. BU DUŞ YETTİ Mİ, HA?
BAYILDI BU, BAY TORALD...
BUGÜNLÜK YETER!.. BU YILAN, DERSİNİ ALDI!..
EĞER YİNE KARŞI KOYMAYA KALKARSA ONU PATLATANA KADAR YENİDEN DUŞ YAPTIRIRIM!

MÜDÜR BEY! EMRETTİĞİNİZ GİBİ KİT TAYLOR'U GETİR-DİM...
AH, ÖYLEMİ? UNUTMUŞTUM.
NE DERSİN AR-KADAŞ? SEN DE BÖYLE SERİNLEMEK İSTER MİSİN?
SİZ BİR HAYVANSI-NIZ, TORALD!..
SERBEST KALIR KALMAZ SİZİ YETKİLİLERE ŞİKAYET EDECEĞİM! BURADA OLAN-LARI ANLATACAĞIM.
NE ZAMAN YAPMA-YI DÜŞÜNÜYOR-SUN BUNU?
BİR AY İÇİNDE!..
SAHİ Mİ? ÖY-LEYSE SENİ HAYAL KIRIK-LIĞINA UĞRA-TACAĞIM!..

?..
BUGÜN GELDİ BU! VALİNİN İMZASI DA ALTINDA!..
TAHLİYE İSTEĞİNİZ REDDEDİLMİŞ!..
YİRMİ YILI, SONUNA KADAR FORT HEEL'DE GEÇİRECEKSİN! HA HA HA!..
FAKAT İMKÂNSIZ BİR ŞEY BU! NASIL OLUR?
AL DA OKU!..
?
TANRIM! DOĞRU DEĞİL!..
HADİ SAM! MAHKUMU HÜCRESİNE GÖTÜR!

VE AYNI GECE...
ÇET! BEN DE SİZE KATILIYORUM!..
AFERİN KİT!.. SONUNDA BİZE KATILACAĞINI BİLİYORDUM...
DÜRÜST BIÇAK!.. BU KARARINDAN EMİN MİSİN?..
BAŞKA ÇAREM YOK!
BU DUVARLARDAN ÇIKINCA ANCAK SUÇSUZLUĞUMU İSPAT EDEBİLİRİM VE ONLARI ELEVEREBİLİRİM!..
HEEY! GEVEZELİĞİ BIRAKIN!
KAÇMAK İSTİYORSANIZ YARDIM EDİN! KAZMAMIZ GEREKEN BİR YER DAHA VAR!..

GEÇEN GÜNLERDE ÜÇ MAHKUM DURMADAN ÇALIŞTILAR VE TAŞ TOPRAK TAŞIDILAR...
TOPRAKLARI VE TAŞLARI ELLERİYLE HÜCREYE KADAR TAŞIDILAR...
VE KOVALARA DOLDURDULAR...
BU KOVALARI MAHKUMLAR, İHTİYAÇLARI İÇİN KULLANIRLARDI...
SONRA SIK SIK GARDİYAN, ÇET MURÇİSON'UN VERDİĞİ KOVAYI BOŞALTIP GENE GERİYE GETİRİYORDU...
AL ŞİMİ !
BUGÜN FAZLA OLDUN ARTIK ÇET! GARDİYAN BAŞININ BİR ŞEYDEN KUŞKULANMASINI İSTEMEM!

YARIM SAAT SONRA DİGERİNİ ALMAYA GELİRİM!..
NE HABERLER?..
HER ŞEY MÜKEMMEL ŞEF!..
BEN VE ÇET ÇOK İYİ ROL YAPIYORUZ. DİGER İKİSİ HİÇ KUŞKULANMIYORLAR...
ÜÇÜ DE HAYVAN GİBİ YORULDULAR. KIRK SEKİZ SAAT İÇİNDE KAÇACAKLARINI SANIRIM...

İKİ GÜN SONRAKİ AKŞAM...
GELECEK KONTROL, ON DAKİKA SONRA. CESARET ÇOCUKLAR!..
BU ON DAKİKA İÇİNDE FORT HEEL'İN DUVARLARINDAN İYİCE UZAKLAŞMALIYIZ...

HADİ! BENİ İZLEYİN!
MANİTU YARDIM ETSİN!
DAVRAN!
BAŞARI-YORUZ.
İŞTE ORASI!

AÇIĞA ÇIKABİLMEK İÇİN BİRKAÇ SANTİ-METRE KALDI...
HER ŞEY MÜKEMMEL. GELİN!
HADİ, ŞİMDİ KAÇALIM!

ÇABUK..!
BU ALÇAKLARI YAKALAYIN!
FAKAT... NE BU?
BİZE İHANET ETTİLER! BU BİR TUZAK!
AĞIR OLUN! YOKSA SİZİ DELİK DEŞİK EDERİM..!

MANITU AŞKINA! ARTIK ORAYA ASLA BİR DAHA GÖMÜLEMEM!..
?
YAEEEEEE!
SMACK
OUGGGH..
NE BEKLİYORSUNUZ APTALLAR?.. BU KIZILDERİLİYİ ÖLDÜRÜN!..
BANG
BANG
BANG

BANG BANG
OHH..
KIRMIZI DEV!..
ALÇAKLAR! ONU BIR KÖPEK GIBI ÖLDÜRDÜNÜZ!
SOCK
BUNU BANA VERECEKSIN!
RANCERIN ÜSTÜNE YÜRÜYÜN!..

DAĞILIN HEPİNİZ!
BANG
THUD
AHOOO!
SMACK
?!

VAAV !..
HADİ OĞLUM ! YAKALADIK ! ELİMİZDE !..
HENÜZ YAKALAN-MADIM..
HADİ ! RANCE-RİN İŞİNİ Bİ-TİRİN !..
İŞİMDEN MEM-NUN KALDIN MI ŞEF ?..
TABİİ AR-KADAŞ !..
GÖRÜYORSUN. PLANIMIN MÜKEMMEL OLMASI İÇİN HER DE-LİLİ YOK ETMELİYİM..

İŞTE, SANA GÜZEL BİR DARBE!..
NE DELİLİ?.. NE DELİLİ?..
SEN ÇET!..
HAAYIIIR!
EĞER ÖLDÜRMESEYDİM ÖMÜR BOYU BANA ŞANTAJ YAPARDI...
O SIRADA KİT TAYLOR YENİLMİŞ DURUMDAYDI...
İŞLER KÖTÜ GİTTİ DEĞİL Mİ RANCER?
BU DARBEYİ EMİNİM HİÇ UNUTMAYACAKSIN RANCER!..

KIRMIZI DEV! ÇET!.. İKİSİNİ DE ÖLDÜRDÜNÜZ!..
ÇET'İ SOĞUKKANLILIKLA ÖLDÜRDÜN TORALD!..
NEDEN KORKUYORDUN?. SENİN SUÇ ORTAĞIN OLDUĞUNU MEYDANA ÇIKARACAĞINDAN MI?..
ÇABUK, ONU HÜCREYE TIKIN!
SENİ DOĞDUĞUNA PİŞMAN EDECEĞİM KİT TAYLOR!..

ERTESİ GÜN KİT YİNE TEK BAŞINA HÜC-REYE ATILDIĞINDA...
BENİ MÜDÜRÜNÜ-ZE GÖTÜRÜN !..
ZIP
TEKSAS RANCERLE-RİNİN KOMUTANI SİZİ GÖRMEK İSTİYOR !..
EH?

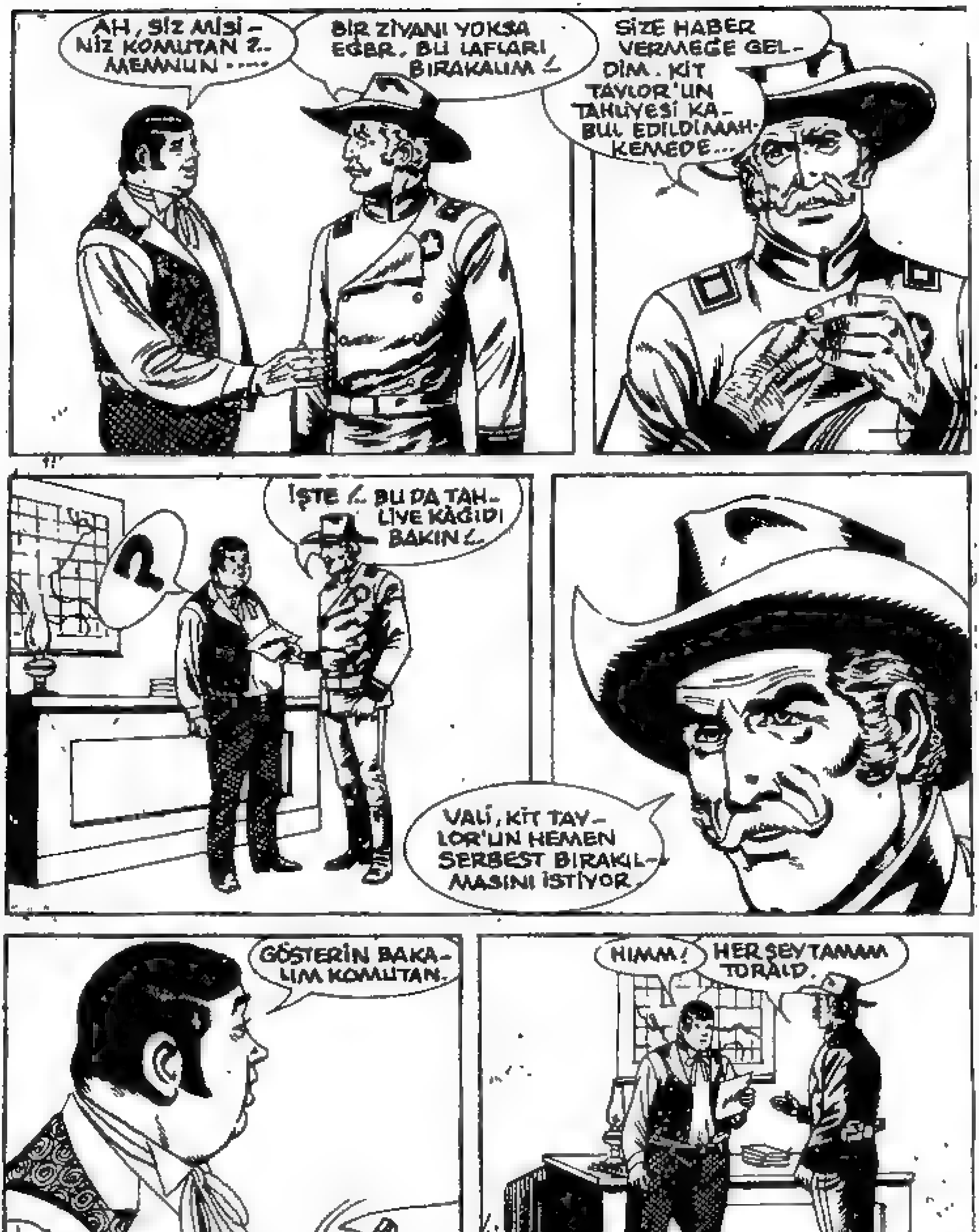
AH, SİZ MİSİNİZ KOMUTAN ?.. MEMNUN ....
BİR ZİYANI YOKSA EĞER, BU LAFLARI BIRAKALIM !
SİZE HABER VERMEĞE GELDİM. KİT TAYLOR'UN TAHLİYESİ KABUL EDİLDİ MAHKEMEDE...
?
İŞTE ! BU DA TAHLİYE KÂĞIDI BAKIN !
VALİ, KİT TAYLOR'UN HEMEN SERBEST BIRAKILMASINI İSTİYOR.
GÖSTERİN BAKALIM KOMUTAN.
HIMM!
HERŞEY TAMAM TORALD.

ÖYLE! HER ŞEY TAMAM, AMA ÇOK YAZIK!..
NEYE YAZIK?..
DÜN GECE RANGER KAÇMAYI DENEDİ VE YAKALANDI!..
FAKAT...
ÇOK AĞIR BİR SUÇ!..
BU TAHLİYE KARARINA RAĞMEN KİT TAYLOR'U FORT HEEL'DE TUTMAYA MECBURUM! YENİ BİR MAHKEME OLANA KADAR TABİİ...
ÜZGÜNÜM KOMUTAN, AMA BURAYA KADAR BOŞUNA YORULDUNUZ... HEH HEH HEE.
SEFİL!

BU HİLEYE SİZ BAŞVURDUNUZ TORALD!
YAVAŞ OLUN EFENDİM!..
BENİM SUÇUM DEĞİL. EĞER SİZİN KİT....
?!
ASIL SUÇLU SENSİN ERNİ TORALD!..
TAM HEDEFTEN VURDUNUZ KOMUTAN...
ANLATIN BAY VALKER.
GAYET BASİT! GEÇEN GÜN TORALD, TAHLİYE KARARININ REDDEDİLDİĞİNİ SÖYLEMİŞ, KİT TAYLOR'A...

TABİİ Kİ BU BİR YALANDI !
DELİKANLIYI UMUTSUZLUĞA DÜŞÜRÜP KAÇSIN, DİYE...
NE YÜZSÜZLÜK ! SİZ KLİV VALKER! BENİ NASIL SUÇLAYABİLİRSİNİZ ?
NASIL OLDU BİLMİYORUM, AMA KİT BU GECE KAÇMAYI DENEMİŞ...
NE YAZIK Kİ SİZİN RANCER, TORALD'IN TUZAĞINA DÜŞTÜ !
KİT TAYLOR'U YARGILAYAN JÜRİ'Yİ SİZ SATINALMADINIZ MI ?
KİM EMRETTİ BU MAHKUM FORT HEEL'E KAPATILSIN DİYE ?

KİT TAYLOR'U DOĞDUĞU GÜNE PİŞMAN ETMEMİ KİM SÖYLEDİ ?
KİM ?
YETER !..
PEKİ ... BİLİYORUM. BU DELİKANLIYI BEN SUÇLADIM... BEN !..
KİT, OĞLUM SONİ'Yİ ÖLDÜRDÜ. BEN DE ONDAN NEFRET ETTİĞİMİ SANDIM...
BİR BABA, OĞLUNUN İNTİKAMINI ALMALI DİYORDUM... OYSA...

OYSA, İÇİMDEN HAKSIZ OLDUĞUMU BİLİYORDUM...
KİT'İN KENDİNİ SAVUNMAK İÇİN ATEŞ ETTİĞİNİ BİLİYORDUM...
VE BÖYLECE İNTİKAM DUYGUSU İLE DAVRANDIM VE BÖYLE KÖTÜ BİR PLAN HAZIRLADIM!
VE BUGÜN ÇOK ÖNEMLİ BİR KARAR ALDIM!
VALİYE GİDİP BÜTÜN OLANLARI GERÇEK ŞEKLİYLE ANLATACAĞIM. YARGIÇ MAKAULİ'NİN ÖLÜMÜ İLE İLGİLİ DİĞER OLAYLARI DA...

YAPTIKLARIMI DA ÖDEMEYE HAZI-RIM...
!
SONUN DA DÜŞÜNDÜM DE OĞLUM SONİ'NİN ÖLÜMÜNE SEBEP OLAN ASIL BENİM !..
GENCECİK YAŞTA HAYATA VEDA ETTİ... BÜTÜN SUÇUM ONU YANLIŞ YETİŞTİRMEKTE.
BENİ VALİYE SİZ GÖTÜRÜR MÜSÜNÜZ KOMUTAN ?..
KARARINIZI SAYGIYLE KARŞILIYORUM BAY VALKER. YALNIZ ŞU ANDA BENİM İÇİN ÖNEMLİ OLAN KİT'İN TAHLİYESİDİR !..
KORKMAYIN. DELİ KANLI SUÇSUZ. BEN TANIKLIK EDE-CEĞİM !..

GİDELİM KOMUTAN! YÜKSEK MAKAMLARA HABER VERDİM BİLE...
ÖYLEYSE ACELE EDELİM. KİT'İN HEMEN SERBEST OLMASINI İSTİYORUM!
!!
YA BEN?
?
YOKSA BU İŞTE TEK SUÇLU BEN Mİ OLDUM?..
PÖH!..
SEN BİR YILANSIN TORALD! PİS VE SEFİL BİR YILAN!..
SENİN GİBİ BİR YILANIN KADERİYLE DE HİÇ UĞRAŞMAK İSTEMİYORUM! ANLAŞILDI MI?.

YOK CANIM! BENİM BAŞIMI DERDE SOKAMAZSINIZ!
BİR DAKİKA...
AFEDERSİN, VALKER!
FAKAT...
SMACK
ŞİMDİ ÇOK MEMNUNUM! BUNU SENİ İLK GÖRDÜĞÜM ANDA ARZULAMIŞTIM.
SİZİ İZLİYORUM, BAY VALKER!

AH! AH!
?
GÜLECEK NE VAR ALÇAK?..
UH!.. ŞEF VİCDAN KRİZİNE TUTULDU DA...
BUNA DA SEN SEBEP OLDUN, ZAVALLI ERNİ. AMA BU YETERLİ DEGİL...
YARIN GENÇ RANCER BURADAN ÇIKIP SERBEST KALINCA...
AYRICA BURDAN ÇIKMADAN ÖNCE SANA NE YAPACAGI DA HİÇ BELLİ DEGİL... KİMBİLİR.
YARIN MI?.. DEMEK Kİ YİRMİDÖRT SAATİM VAR...

DAHA İYİ AÇIKLA!
KAYBEDECEK ZAMAN YOK!
BENİ İZLE FRİSKO! SEVREDECEĞİN ŞAH-NEDE SANA EN ÖN SIRAYI AYIRIYORUM
?
ON DAKİKA SON-RA...
SİZ İKİNİZ ÇIKIN. BİZİ MAHKUM-LA BIRAKIN...
AKLINIZDAN NE GEÇİYOR BAY TO-RALD?
HEMEN GÖRECEK SİN OĞ-LUM...

SENDEN SAKLAMIYORUM. SENİNLE HESABI KAPATMAK İÇİN 24 SAATİM VAR. AMA BANA BİRKAÇ DAKİKA YETER!
HADİ FRİSKO! YARDIM ET!
HORTUMU BEN KULLANMAK İSTERİM!
BU GENÇ ALÇAĞIN SONUNU GÖRMEK İÇİN...
AMA BU İŞİ BEN YAPARSAM GARDİYANLAR, İNTİKAM İÇİN YAPTIĞIMI SÖYLERLER...

DEVAMI GELECEK SAYIDA

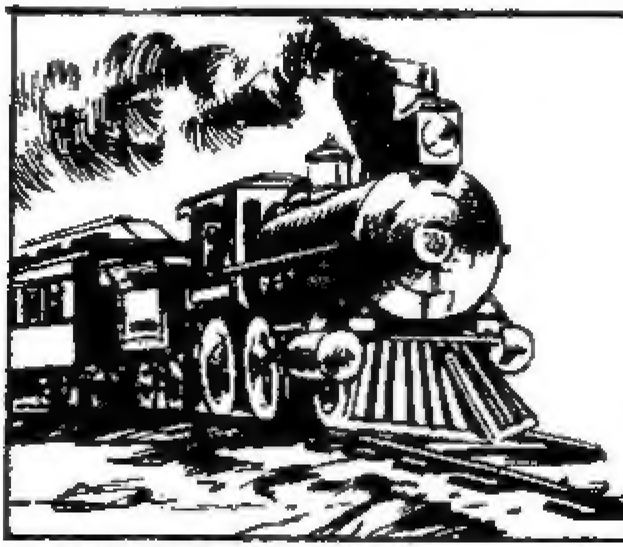

BU SERÜVENİN DEVAMI
GELECEK SAYIMIZDA!

Posta Vagonu Soygunu

KİT TAYLOR - No: 17 - 50 Lira - Onbeş Günde Bir Çıkar -Sahibi ve Yazı İşleri Müdürü: Erdoğan EGELİ - İdare ve Basıldığı Yer: Ceylan Yayınları Matbaası - Cağaloğlu, Tasvir Sok. No. 1 -İstanbul Tel: 20 80 90 - Bu mecmuanın Türkiye'de neşir hakkı munhasıran Opera Mundi Firması tarafından Ceylan Yayınları Müessesesine verilmiştir. - Dağıtım: Hürriyet Holding A.Ş. Tel: 28 50 20 Son Baskı Tarihi: 24 Şubat 1982

CEYLAN YAYINLARI KIVANÇLA SUNAR!

Türkiye'de çıkmamış yepyeni serüvenleriyle..

SİZİN KAHRAMANINIZ HANGİSİ?

- TEX
- WEST
- MİSTER NO
- KEN PARKER
- ZAGOR
- JUDAS
- KAPTAN SWİNG
- KİT TAYLOR

www.cizgidiyari.com
Çizgiroman Hepimizin